

令和5年度（2023年度）（第17期）事業報告

令和5年4月1日から令和6年3月31日まで

特定非営利活動法人市民プロデュース

1 事業の成果

主に対話を大切に行政と市民の協働をテーマとして、市民の自主的・主体的な未来づくりに貢献する活動を行った。

県民活動の促進においては、「きららでキラリ！県民活動促進事業」の事務局として、10月にきらら博記念公園大芝生広場で「県民つながるフェスタ」を行うとともに、それに先立つ説明会・交流会、3月に1年の振り返りと次年度への展望を話し合う「県民つながるカンファレンス」の企画運営を行った。

地域づくりの支援においては、県内中山間地域の夢プランづくりや事業推進などを支援する「やまぐち元気生活圏づくり」協働支援・形成支援や、地域経営会社の先進地（山口市阿東地福・長門市俵山・美祢市赤郷）と連携して任意団体「やまぐち地域経営ネットワーク」を立ち上げ、その事務局を担うとともに、地域経営力向上のための普及啓発事業を実施した。

また、山陽小野田市の地域運営組織の形成を支援する「地域づくり政策アドバイザー」において、市内全11校区の地域運営組織の立ち上げに伴う、地域交流センター長や地域づくり支援員（集落支援員）に対する研修や、市へのアドバイス等を行った。

自主事業に置いては、山口きらめき財団の助成を得て「みるとかたるの会（映画上映と対話の会）」を開催したり、ファシリテーションや地域づくりに資する話題提供 YouTube チャンネル「たねδラジオ」の開設など、新しい事業に挑戦した。

これらにより、地域づくりに関係する多様な主体の関係性の結び直しや、それぞれの自主的、主体的な活動の形成、ならびに行政と市民の協働を円滑に進めることができた。

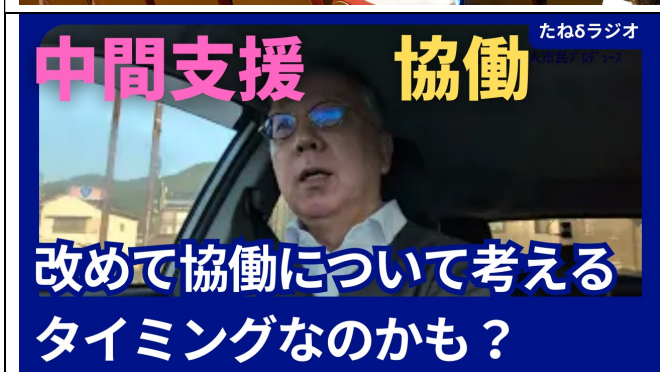

2 事業の実施に関する事項

(1) 特定非営利活動に係る事業

事業名 (定款に記載した事業)	具体的な事業内容	(A) 当該事業の 実施日時 (B) 当該事業の 実施場所 (C) 従事者の人数	(D) 受益対象 者の範囲 (E) 人数	事業費 の金額 (単位： 千円)
(1) 産学官民の協働のプログラムづくりと事業の推進 (4) 産学官民の協働のためのワークショップの企画、運営と講師の派遣	きららでキラリ！県民活動促進事業 (やまぐち県民活動促進実行委員会受託業務) ①きららでキラリ！県民つながるフェスタの事務局運営およびイベント運営 ②きららでキラリ！県民つながるカンファレンスの企画運営	① (A) 5～10月 (B) 説明会：オンラインおよびハルトピア山口、つなフェス(イベント)：きらら博記念公園大芝生広場 (C) 3名 ② (A) 3月 (B) 山口県健康保健センター (C) 3名	① (D) 県民活動団体、ボランティア、来場者 (E) 県民活動団体・ボランティア延べ500人、来場者60,000人 ② (D) 県民活動団体、ボランティア (E) 40人	5,876
(1) 産学官民の協働のプログラムづくりと事業の推進 (2) まちづくりにおける地域資源の発見と価値創造 (4) 産学官民の協働のためのワークショップの企画、運営と講師の派遣	・やまぐち元気生活圏づくり協働支援業務：研修の企画運営および専門家派遣事務局運営 ・やまぐち元気生活圏形成支援業務：地域伴走支援および助成金運営事務局 ・地域経営力向上プロジェクト普及啓発・人材育成業務：研修交流事業の事務局運営 (県中山間地域づくり推進課受託業務)	(A) 5～3月 (B) 県内中山間地域各所 (C) 3名	(D) 県内中山間地域 (E) 500人	11,274
(2) まちづくりにおける地域資源の発見と価値創造 (4) 産学官民の協働のためのワークショップの企画、運営と講師の派遣 (6) 前各号に掲げるもののコンサルティング	地域づくり政策アドバイザー業務(山陽小野田市市民活動推進課受託業務)	(A) 5～3月 (B) 山陽小野田市市内全11校区 (C) 2名	(D) 山陽小野田市各地域の役員、住民、市役所職員など (E) 400人	3,000
(4) 産学官民の協働のためのワークショップの企画、運営と講師の派遣 (5) 生涯学習、企業研修、総合学習に関するプログラムづくりと講師の派遣	その他市町 ・美祢市公民館長研修3回連続講座(美祢市教育委員会受託事業) ・町田市社協職員向けファシリテーション講座(町田市市社協受託事業)、ほか	(A) 随時 (B) 各実施対象者 (C) 1名	(D) 各対象者 (E) 150人	249
(4) 産学官民の協働のためのワークショップの企画、運営と講師の派遣 (5) 生涯学習、企業研修、総合学習に関するプログラムづくりと講師の派遣	その他一般 ・日本財団ボランティアセンター(Volunteer's Summit 2024 ボランティア表彰審査会委員) ・ミュージズプランニング(第2期くまもと女性防災リーダー育成プロジェクト～Rin、ファシリテーション講座講師)	(A) 随時 (B) 各実施対象者 (C) 1名	(D) 各対象者 (E) 100人	426
(7) 前各号に掲げるものの他、本法人の目的を達成するために必要な事業	自主事業(語り場創出事業) ・たねカフェ ・みると語るの会 ・たねラジオ(YouTube)	(A) 随時 (B) 各実施対象者 (C) 2名	(D) 各対象者 (E) 50人	351
			合計	21,176

(2) その他の事業 なし

活動計算書

令和 5 年 4 月 1 日 ～ 令和 6 年 3 月 31 日 まで

(単位:円)

科 目	金 額	
I 経常収益		
1. 受取会費		
正会員受取会費	11,000	
賛助会員受取会費	0	11,000
2. 受取寄付金		
受取寄付金	0	
3. 受取助成金等		
受取国庫補助金	147,000	147,000
4. 事業収益		
中山間	11,471,900	
県民生活	5,999,950	
その他市町	3,408,070	
その他一般	442,365	
語り場事業	8,000	
映画上映会	36,000	
雑収入		21,366,285
5. その他収益		
受取利息	146	
雑収入	14,835	14,981
経常収益計		21,539,266
II 経常費用		
1. 事業費		
(1) 人件費		
役員報酬	4,794,000	
給料手当	6,665,678	
臨時雇賃金	133,375	
法定福利費	1,856,814	
人件費計	13,449,867	
(2) その他経費		
旅費交通費	766,693	
通信運搬費	353,483	
消耗品費	382,149	
事務用品費	116,057	
印刷製本費	22,016	
保険料	8,750	
諸謝金	1,658,315	
租税公課	1,268,400	
委託費	1,520,200	
賃借料	160,000	
リース料	143,880	
支払手数料	6,010	
支払助成金	495,564	
会場借上料	211,634	
会議打合費	12,290	
交際費	40,560	
広告宣伝費	10,844	
図書研修費	37,010	
減価償却費	513,457	
その他経費計	7,727,312	
事業費計		21,177,179

2. 管理費			
(1) 人件費			
役員報酬	126,000		
給料手当	140,300		
法定福利費	97,727		
福利厚生費	26,420		
人件費計	390,447		
(2) その他経費			
旅費交通費	21,760		
通信運搬費	12,147		
消耗品費	93,239		
光熱水料費	283,391		
賃借料	144,000		
修繕費	28,908		
図書研修費	121,414		
支払手数料	426,340		
減価償却費	27,024		
雑費	50,561		
その他経費計	1,208,784		
管理費計		1,599,231	
経常費用計			22,776,410
税引前当期正味財産増減額			△ 1,237,144
法人税、住民税及び事業税			71,000
当期正味財産増減額			△ 1,308,144
前期繰越正味財産額			24,384,792
次期繰越正味財産額			23,076,648

財務諸表の注記

1. 重要な会計方針

財務諸表の作成は、NPO法人会計基準(2010年7月20日NPO法人会計基準協議会公表)に基づいています。同基準では、特定非営利活動促進法第28条第1項の収支計算書を活動計算書と呼んでいます。

- 固定資産の減価償却の方法
有形固定資産は、法人税法の規定に基づいて定率法で償却をしています。
無形固定資産は、法人税法の規定に基づいて定額法で償却をしています。
- 施設の提供等の物的サービスの受入れた場合の会計処理
施設の提供等の物的サービスの受入れは、活動計算書に計上することとしています。また計上額の算定方法は「3. 施設の提供等の物的サービスの受入の内訳」に記載することとしています。
- ボランティアによる役務の提供
ボランティアによる役務の提供は、「4. 活動の原価の算定にあたって必要なボランティアによる役務の提供の内訳」として注記に記載することとしています。
- 消費税等の会計処理
消費税等の会計処理は、税込経理方式によっています。

2. 事業別損益の状況

事業別損益の状況は以下の通りです。

科目	(単位:円)							管理費				合計	
	中山間	県民生活	その他市町	その他一般	語り場事業	映画上映会	事業部門計	管理費(部門なし)		管理費計	一般会計		
I 経常収益								I 経常収益					
1. 受取会費							0	1. 受取会費			0	11,000	11,000
2. 受取寄付金							0	2. 受取寄付金			0	0	0
3. 受取助成金等							147,000	3. 受取助成金等			0	0	147,000
4. 事業収入	11,471,900	5,999,950	3,408,070	442,365	8,000	147,000	21,366,285	4. 雑収入	14,835	14,835	0	21,381,120	
5. その他収益							0	5. 還付金・利息	146	146	0	0	146
経常収益計	11,471,900	5,999,950	3,408,070	442,365	8,000	183,000	21,513,285	経常収益計	14,981	14,981	11,000	21,539,266	
II 経常費用								II 経常費用					
(1) 人件費								(1) 人件費					
役員報酬	2,612,398	823,556	1,240,441	96,109	1,737	19,759	4,794,000	役員報酬	66,000	126,000	60,000	4,920,000	
給料手当	3,647,805	1,803,246	1,124,273	32,950	2,404	55,000	6,665,678	給料手当	80,300	140,300	60,000	6,805,978	
臨時雇賃金	68,955	64,420	0	0	0	0	133,375	臨時雇賃金		0	0	133,375	
法定福利費	990,141	517,856	294,151	38,181	690	15,795	1,856,814	法定福利費	71,727	97,727	26,000	1,954,641	
福利厚生費							0	福利厚生費		26,420	0	0	26,420
人件費計	7,319,299	3,209,078	2,658,865	167,240	4,831	90,554	13,449,867	人件費計	244,447	0	390,447	146,000	13,840,314
(2) その他経費								(2) その他経費					
旅費交通費	332,523	87,465	142,174	193,774	93	10,664	766,693	旅費交通費	21,760	21,760	0	788,453	
通信運搬費	174,091	124,388	43,272	5,617	102	6,013	353,483	通信運搬費	4,947	12,147	7,200	365,630	
減価償却費	273,800	143,201	81,340	10,558	190	4,368	513,457	減価償却費	27,024	27,024	0	540,481	
消耗品費	204,108	105,802	59,607	7,737	140	4,755	382,149	消耗品費	81,239	93,239	12,000	475,388	
事務用品費	54,426	42,457	16,169	2,099	38	868	116,057	事務用品費		0	0	116,057	
印刷製本費	14,856	4,560	0	0	0	2,600	22,016	印刷製本費		0	0	22,016	
保険料	0	8,750	0	0	0	0	8,750	保険料		0	0	8,750	
謝礼金	1,468,315	150,000	0	0	0	40,000	1,658,315	謝礼金		0	0	1,658,315	
租税公課	674,758	356,946	199,071	26,580	463	10,582	1,268,400	租税公課		0	0	1,268,400	
支払助成金	495,564	0	0	0	0	0	495,564	支払助成金		0	0	495,564	
業務委託費	0	1,520,200	0	0	0	0	1,520,200	業務委託費		0	0	1,520,200	
賃借料	0	0	0	0	0	160,000	160,000	賃借料		0	0	160,000	
リース料	76,724	40,127	22,793	2,959	53	1,224	143,880	リース料		0	0	143,880	
支払手数料	5,580	140	0	0	0	290	6,010	支払手数料	426,320	426,340	20	432,350	
会場借上料	135,618	63,366	0	0	0	12,650	211,634	会場借上料		0	0	211,634	
会場設営費	0	0	0	0	0	0	0	会場設営費		0	0	0	
会議打合費	3,850	0	0	8,440	0	0	12,290	会議打合費		0	0	12,290	
広告宣伝費	10,130	0	0	0	0	714	10,844	広告宣伝費		0	0	10,844	
修繕費	0	0	0	0	0	0	0	修繕費	28,908	28,908	0	28,908	
図書研究費	16,000	0	21,010	0	0	0	37,010	図書研究費	121,414	121,414	0	158,424	
交際費	14,480	20,000	5,000	1,080	0	0	40,560	交際費		0	0	40,560	
光熱水料費							0	光熱水料費	273,791	283,391	9,600	283,391	
賃借料							0	賃借料	144,000	144,000	0	144,000	
雑費	0	0	0	0	0	0	0	雑費	50,561	50,561	0	50,561	
その他経費計	3,954,823	2,667,402	690,436	258,844	1,079	254,728	7,727,312	その他経費計	1,179,964	0	1,208,784	28,820	8,936,096
事業費計	11,274,122	5,876,480	3,249,301	426,084	5,910	345,282	21,177,179	事業費計	1,424,411	0	1,599,231	174,820	22,776,410
当期経常増減額	197,778	123,470	158,769	16,281	2,090	△ 162,282	336,106	当期経常増減額	△ 1,409,430	0	△ 1,584,250	△ 163,820	△ 1,237,144

3. 施設の提供等の物的サービスの受入の内訳

施設の提供等の物的サービスの受入の内訳は以下の通りです。

内容	役務提供益	算定根拠
受入れはありません。		

4. 活動の原価の算定にあたって必要なボランティアによる役務の提供の内訳

活動の原価の算定にあたって必要なボランティアによる役務の提供の状況は以下の通りです。

内容	金額	算定根拠
ボランティアの役務の提供はありません。		

5. 使途等が制約された寄付等の内訳

使途等が制約された寄付等の内訳は以下の通りです。

内容	前期繰越額	当期受入額	当期減少額	次期繰越額	備考
寄付等はありません。	0			0	
				0	
				0	
合計	0	0	0	0	

6. 固定資産の増減内訳

固定資産の増減は以下の通りです。

科目	期首取得価額	取得	減少	期末取得価額	減価償却累計額	期末帳簿価額
その他固定資産						
建物	1,522,789		0	1,522,789	△ 106,684	1,416,105
建物附属設備	1,047,267		0	1,047,267	△ 92,333	954,934
什器備品	152,577	793,529	0	946,106	△ 341,464	604,642
合計	2,722,633	793,529	0	3,516,162	△ 540,481	2,975,681

7. 借入金の増減内訳

借入金の増減は以下の通りです。

科目	期首残高	当期借入	当期返済	期末残高
短期借入金	778,477	200,000	518,728	459,749

8. 役員及びその近親者との取引の内容

役員及びその近親者との取引は以下の通りです。

科目	財務諸表に計上された金額	内、役員との取引	内、役員及び近親者との取引
短期借入金	459,749	459,749	0
	459,749	459,749	0

法人名： 特定非営利活動法人 市民プロデュース

貸借対照表

令和 6 年 3 月 31 日現在

(単位:円)

科 目	金 額		
I 資産の部			
1. 流動資産			
現金預金	15,074,457		
未収金	7,955,133		
立替金	780,900		
流動資産合計		23,810,490	
2. 固定資産			
(1) その他固定資産			
建物	1,416,105		
建物附属設備	954,934		
什器備品	604,642		
有形固定資産計	2,975,681		
固定資産合計		2,975,681	
資産合計			26,786,171
II 負債の部			
1. 流動負債			
未払金	2,246,119		
預り金	492,755		
短期借入金	459,749		
未払法人税等	71,000		
未払消費税等	439,900		
流動負債合計	3,709,523	3,709,523	
固定負債合計		0	
負債合計			3,709,523
III 正味財産の部			
前期繰越正味財産		24,384,792	
当期正味財産増減額		△ 1,308,144	
正味財産合計			23,076,648
負債及び正味財産合計			26,786,171

法人名： 特定非営利活動法人 市民プロデュース

財産目録

令和6年 3月 31日現在

(単位:円)

科 目 ・ 摘 要	金 額		
I 資産の部			
1. 流動資産			
現金預金			
手許現金	74,226		
山口銀行 県庁内支店	14,418,386		
萩山口信用金庫 本店	327,390		
山口銀行	154,969		
PayPay銀行	14,586		
住信SBI銀行	84,900		
未入金			
山口県県民生活課			
山口県中山間地域づくり推進課	2,771,900		
山陽小野田市	3,088,800		
一般会計経費分	2,094,433		
立替金			
住民税	780,900		
流動資産合計		23,810,490	
2. 固定資産			
(1) 有形固定資産			
建物			
	1,416,105		
建物附属設備			
	954,934		
什器備品			
パソコン 他	604,642		
固定資産合計		2,975,681	
資産合計			26,786,171
II 負債の部			
1. 流動負債			
未払金			
JCB	13,897		
三井住友カード	132,757		
その他	5,032		
収益部門	2,094,433		
預り金			
源泉所得税	180,057		
社会保険料	312,698		
短期借入金			
平田 隆之	459,749		
未払法人税等	71,000		
未払消費税等	439,900		
流動負債合計		3,709,523	
2. 固定負債			
固定負債合計		0	
負債合計			3,709,523
正味財産			23,076,648